

SAATLER

Aşağıdaki saatler öğleden önce kaç gösteriyor ? Yazınız.

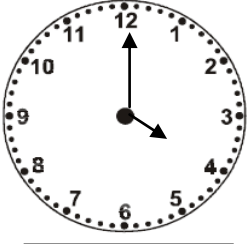

04:00
Saat 4

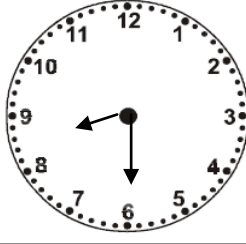

.....
.....

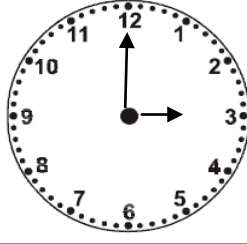

.....
.....

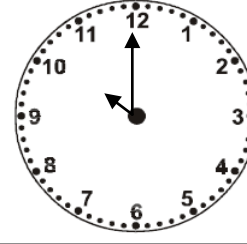

.....
.....

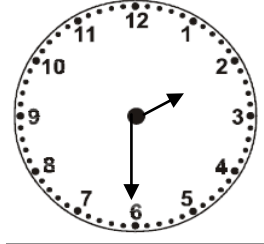

.....
.....

Aşağıdaki saatler öğleden sonra kaç gösteriyor ? Yazınız.

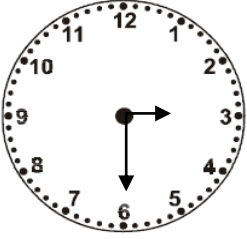

15:30
Saat 3 buçuk

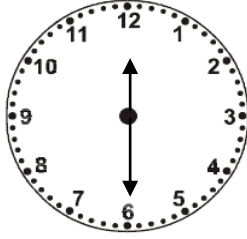

.....
.....

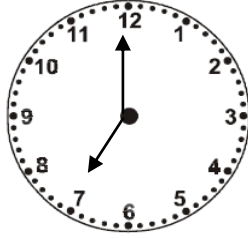

.....
.....

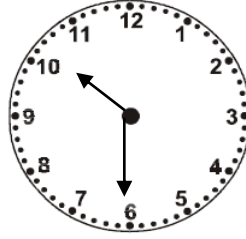

.....
.....

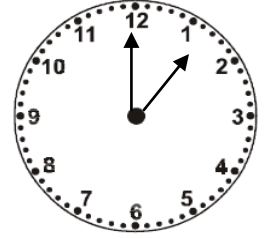

.....
.....

Aşağıda yelkovanları verilen saatlerin akrelerinin yerini siz bulun.

ÖĞLEDEN ÖNCE



20:00



13:00

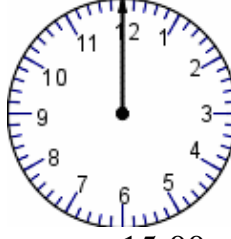

15:00



22:00



17:00

ÖĞLEDEN SONRA



21:00



00:00



19:00

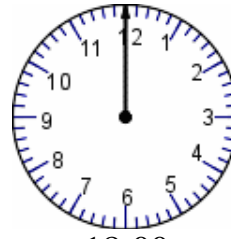

18:00



14:00

Yarım Saatler

Aşağıdaki saatlerin okunuşlarını yazınız.



Altı buçuk



.....



.....

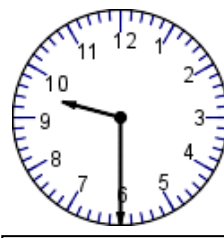

.....



.....

Rakamla verilen saatleri şekil üzerinde gösteriniz.

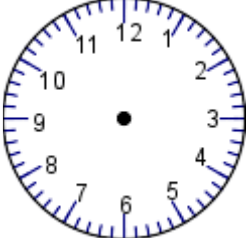

18:30

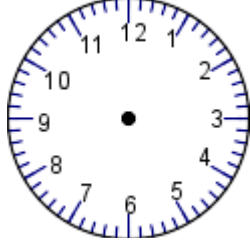

15:30

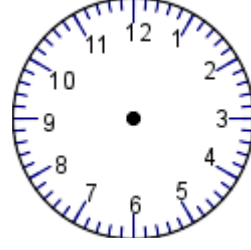

23:30

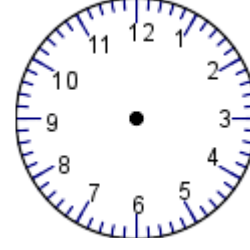

20:30

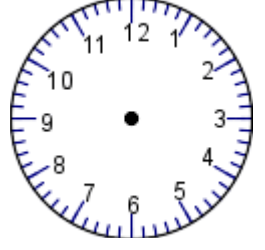

17:30

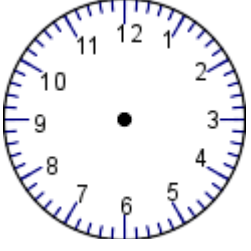

16:30

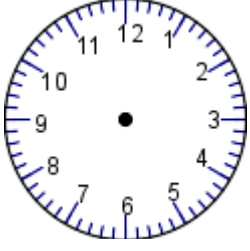

21:30

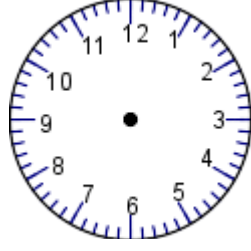

19:30

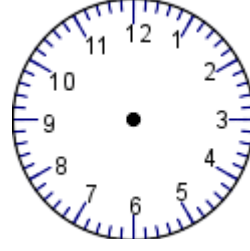

00:30

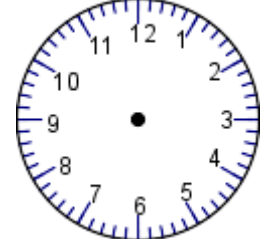

22:30

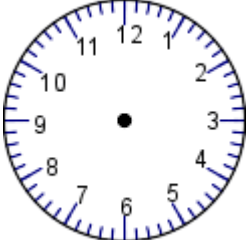

1:30

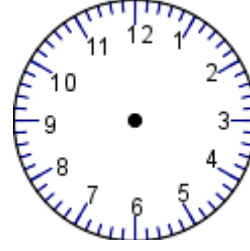

10:30

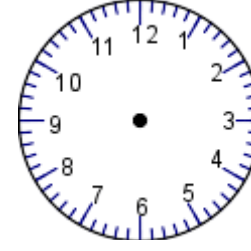

7:30

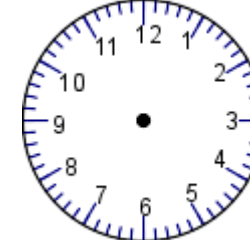

2:30

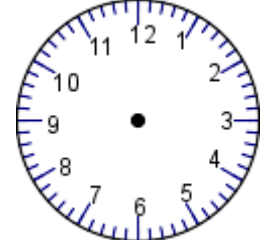

14:30

Aşağıda verilen saatleri öğleden sonraki saat olarak yazınız?

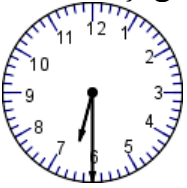

...18:30...



.....



.....

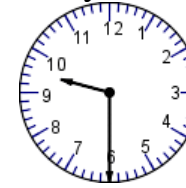

.....

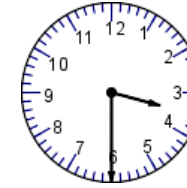

.....



.....



.....



.....



.....



.....

EŞ SESLİ(SESTEŞ) KELİMELER

Aşağıdaki kutuda eş sesli kelimelerin olduğu cümleleri eşleştiriniz.

Saz – çay – yaz – aç – dal – yüz – gül – ben – bin – ak - al

Babam saz çaldı.

Nermin çay demledi.

Yaz geldi,havalar ısındı.

Kitabın son sayfasını aç.

Ağacın dalı çok yüksekte.

Denizde çok yüz.

Komik olan şeylere gül.

Ben sekiz yaşındayım.

Ata bin.

Ak saçlı dede şeker verdi.

Bana dondurma al.

Defterine güzel yaz.

Benim karnım aç.

Ördek sazlıkta yuva yaptı.

Bizim köyün içinden çay geçer.

Balık suya daldı.

Alper yüze kadar saydı.

Annem kırmızı gül sever.

Bine kadar saydım.

Yüzümde beş tane ben var.

Al yanaklı kız şiir okudu.

Çeşme ağaçları sulamak için aktı.

❖ Aşağıdaki her satırda yazılı sözcüklerden bir tanesi eş seslidir. Sesteş sözcüğü işaretleyin.

- | | | | |
|---------------------------------|--------------------------------|-------------------------------|---------------------------------|
| <input type="checkbox"/> gün | <input type="checkbox"/> ay | <input type="checkbox"/> saat | <input type="checkbox"/> dakika |
| <input type="checkbox"/> kır | <input type="checkbox"/> ova | <input type="checkbox"/> dağ | <input type="checkbox"/> bayır |
| <input type="checkbox"/> bot | <input type="checkbox"/> rakam | <input type="checkbox"/> kısa | <input type="checkbox"/> örnek |
| <input type="checkbox"/> kirpik | <input type="checkbox"/> yanak | <input type="checkbox"/> çene | <input type="checkbox"/> yüz |
| <input type="checkbox"/> pense | <input type="checkbox"/> mala | <input type="checkbox"/> bel | <input type="checkbox"/> balta |
| <input type="checkbox"/> diz | <input type="checkbox"/> ayak | <input type="checkbox"/> çene | <input type="checkbox"/> böbrek |
| <input type="checkbox"/> nehir | <input type="checkbox"/> göl | <input type="checkbox"/> dal | <input type="checkbox"/> ırmak |

❖ Her satırdaki sözcüklerden hangisi eş sesli (sesteş) değildir? İşaretleyiniz.

- | | | | |
|--------------------------------|--------------------------------|---------------------------------|------------------------------|
| <input type="checkbox"/> gül | <input type="checkbox"/> kara | <input type="checkbox"/> toprak | <input type="checkbox"/> ek |
| <input type="checkbox"/> kaç | <input type="checkbox"/> zil | <input type="checkbox"/> baş | <input type="checkbox"/> yar |
| <input type="checkbox"/> kedi | <input type="checkbox"/> saç | <input type="checkbox"/> dal | <input type="checkbox"/> al |
| <input type="checkbox"/> ekmek | <input type="checkbox"/> biber | <input type="checkbox"/> sal | <input type="checkbox"/> el |

EŞ SESLİ KELİMELERTEST

1)Aşağıdaki kelimelerden hangisi eş sesli (sesteş) bir kelimedir?

- A)Bağ B) Siyah C) Kırmızı

2) “ Sıcaktan yüzüm kızarmıştı.” cümlesinde yüz kelimesi hangi anlamda kullanılmıştır?



3)Aşağıdaki cümlelerin hangisinde eşsesli (sesteş) bir kelime yoktur?

- A)Babası çok güzel saz çalıyordu. B)Onu dinlemek çok keyifliydi.
C)Onu dinlerken gözlerimin içi gülüyordu.

4)“ Ağabeyim bin liraya yeni telefon aldı” cümlesinde eşsesli (sesteş) kelime aşağıdakilerden hangisidir?

- A) B) C)

5)Aşağıda verilen kelimelerden kaç tanesi eş seslidir?

Al	Kitap	Sağ	Yat	Araba	Yağmur	Kaz	Kuş
----	-------	-----	-----	-------	--------	-----	-----

- A)4 B) 5 C) 6

6) “At” kelimesi hangi cümlede farklı bir anlamda kullanılmıştır?

- A)Öğretmen, yerlere çöp atmamamızı söyledi.
B)Çiftliğe gittiğimizde dedemin atına bindim.
C)Hey, topu bana at!

7)“Çay” kelimesi aşağıdakilerin hangisinde “ dere” anlamında kullanılmıştır?

- A)Babamla çayda balık tuttuk. B)Annem bize çay demlemişti.
C)Sonra oturduk, birlikte çay içtik

8) “Ben, en çok yaz mevsimini seviyorum.” Cümlesinde hangi kelimeler eş seslidir?

- A)Ben – Yaz B) En – Mevsim C) Çok – seviyorum

9) Eşsesli kelimelerle ilgili verilen bilgilerden hangisi doğrudur?

- A)Aynı anlama gelen kelimelerdir. B)Yazılışları aynı, anlamları farklı kelimelerdir.
C)Yazılışları farklı, anlamları aynı kelimelerdir.

10) Aşağıdaki cümlelerde altı çizili sözcüklerden hangisi eş seslidir?

- A)Bakkaldan beş ekmek aldım. B) Bugün çok mutluyum.
C) Türkçe dersini çok seviyorum.

11)“Kır” kelimesi aşağıdakilerin hangisinde “yeşillik doğal alan” anlamında kullanılmıştır?

- A)Kırlarda dolaşmayı seviyorum. B)Dedemin saçları kırışmış. C)Oyuncağımı kim kıldı?

12) Aşağıdaki cümlelerde altı çizili sözcüklerden hangisinin eşseslisi yoktur?

- A)Hey! Kara göründü. B)Okullar güz mevsiminde açılır.
C)Çiçek dikmek için toprağı kazdım.

13)Kelimesi aşağıdakilerin hangisinde “cildimizdeki leke anlamında” kullanılmıştır?

- A)Ben, yarın hastaneye gideceğim. B) Boynumda ben var. C) Bu silgi benim.

14)Aşağıdaki kelimelerin hangisi eş seslidir?

- A)Bin B) Top C) Beyaz